

健康経営®の専門家が 職場の健康づくりを支援します！

～専門家派遣制度のご案内～



東京都健康づくり推進キャラクター
ケンコウデスカマン

無料

都内中小企業の経営者・健康管理担当者様

※「健康経営®」はNPO法人健康経営研究会の登録商標です。

最近このようなことはありませんか？



- ベテラン社員が急に体調を崩し、しばらく休職することになった…
- 健診で要精密検査となる社員が以前と比べて多い…
- 新たに採用した社員が体調を崩して、すぐ離職してまった…

社員にいつまでも健康に過ごしてもらうためにも、
職場としてもできることをしたいが、何からどのように始めればよいだろう…

そんな時はご活用ください！！

健康経営の専門家(※)が企業を訪問し、
職場の健康づくりの取組を支援します(最大5回まで・無料)

(※)中小企業への支援実績豊富な健康経営エキスパートアドバイザー(中小企業診断士、社会保険労務士、保健師等)

【対象】 中小企業法に定義される都内の中小企業
(他道府県の企業及び大企業は対象外)

【申込】 裏面の専門家派遣申込書を記載の上、FAXまたはメールで、
事務局までご提出ください
申込後は、事務局より連絡差し上げますのでお待ちください

【事務局】東京商工会議所ビジネス交流部 会員交流センター
(FAX)03-3211-8278 (メール)shokuiki@tokyo-cci.or.jp
(TEL)03-3283-7670 営業時間9:30～17:00(土日祝日休み)

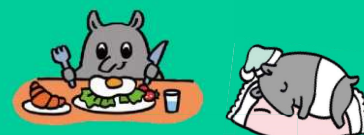

事業の詳細はコチラ
ホームページ上にも申込書(PDF)
があります！



東京都ホームページ
(とうきょう健康ステーション)

申込後の流れ

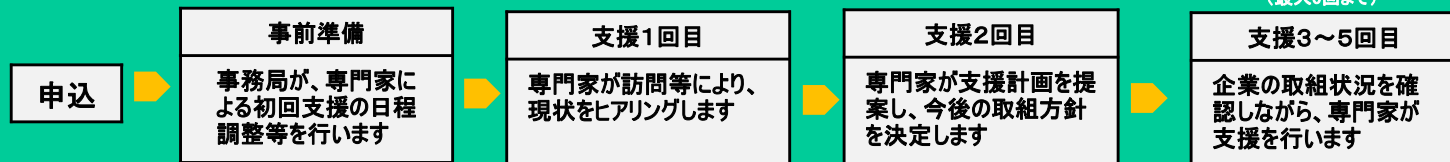

事業を利用した企業の声

満足度91%



- ・会社が社員を大切に考えていることを伝えられた！
- ・食事や運動に対して社内で意識が高まり、社員の大半がジムに通うようになった！
- ・健康優良企業「銀の認定」等、健康経営に関する各種認定を取得できた！
- ・社員同士のコミュニケーションが増え、明るい職場になった！

実際の事例はコチラ



東京商工会議所ホームページ



東京都

挑みつづける、変わらぬ意志で。

<受託>



東京都職域健康促進サポート事業
専門家派遣申込書

下記の留意事項を了承の上、専門家の派遣を申し込みます。

年 月 日

フリガナ		フリガナ	
会社名		代表者名	
所在地	〒	代表者役職	
ご担当者名	ご担当者 部署名	ご担当者 メールアドレス	
TEL		FAX	
業種	<input type="checkbox"/> 建設業 <input type="checkbox"/> 製造業 <input type="checkbox"/> 運輸業 <input type="checkbox"/> 情報通信業 <input type="checkbox"/> 卸売業 <input type="checkbox"/> 小売業 <input type="checkbox"/> 飲食業 <input type="checkbox"/> 不動産業 <input type="checkbox"/> サービス業 <input type="checkbox"/> その他 ()	資本金	
従業員数	紹介者	※本派遣事業の紹介をどちらから受けましたか	
加入保険者	<input type="checkbox"/> 協会けんぽ <input type="checkbox"/> 不明 <input type="checkbox"/> 健康保険組合 ()		
健康づくりに 取り組む理由	※健康づくりに取り組む理由として当てはまるものにチェックを付けてください(複数可) <input type="checkbox"/> 社員の生産性の向上 <input type="checkbox"/> 会社の業績の向上 <input type="checkbox"/> コスト削減 <input type="checkbox"/> 優秀な社員の採用 <input type="checkbox"/> 社員の定着化 <input type="checkbox"/> 企業イメージ・ブランドの向上 <input type="checkbox"/> 法令遵守(コンプライアンス) <input type="checkbox"/> 企業のリスク低減 <input type="checkbox"/> 労災防止 <input type="checkbox"/> 健診有所見者や治療者の減少 <input type="checkbox"/> 欠勤・休業者の減少 <input type="checkbox"/> 社員のモチベーションアップ <input type="checkbox"/> 社内コミュニケーション活性化 <input type="checkbox"/> 従業員の健康意識向上 <input type="checkbox"/> 健康優良企業(口金の認定 <input type="checkbox"/> 銀の認定) <input type="checkbox"/> 健康経営優良法人認定の取得 <input type="checkbox"/> その他 ()		
健康経営 の取組状況	<input type="checkbox"/> まだ取り組んでいない <input type="checkbox"/> 健康企業宣言を行った <input type="checkbox"/> 健康優良企業「銀の認定」を取得済み <input type="checkbox"/> 健康経営優良法人認定(中小規模法人部門)を取得済み <input type="checkbox"/> その他 ()		
オンラインによる 支援	<input type="checkbox"/> 希望する <input type="checkbox"/> どちらでもよい <input type="checkbox"/> 希望しない 希望する場合 オンラインツールの用意 <input type="checkbox"/> 可 ・ <input type="checkbox"/> 不可 ※ご希望に沿えない場合がございます。※ご希望の場合は可能な限りオンラインで対応致しますが、派遣全体を通じて最低1回は直接訪問させていただきます。		

留意事項

【東京都職域健康促進サポート事業とは】

東京商工会議所が東京都より受託している事業で、取り組み支援を希望する企業に、専門家(健康経営エキスパートアドバイザーの認定を受けた、中小企業診断士、社会保険労務士、保健師など)を派遣し、職場の健康づくり・がん対策等に関するサポートを行います。

【お申込みにあたって】

- 本事業は、貴社の「職場における健康づくり(健康経営)」の具体的な取組をサポートするものです。支援を円滑に進めるために、派遣する専門家へのご協力をお願い申し上げます。
- 原則として、年度内に最大5回までの派遣となります。
- 派遣する専門家を指定することはできません。業種、取組状況、課題、スケジュール等を勘案し、事務局にて選定いたしますのでご了承ください。
- 本事業を通じて提供された情報は、本事業の実施に必要な範囲(運営・事務管理、専門家による支援実施、東京都への報告、紹介者との情報共有)でのみ利用し、事前の承諾なく他の用途で使用することはありません。貴社を特定できない統計上の集合データとして取り扱う場合については、この限りではありません。
- 事前にご承諾を頂いた上で、取組事例として事例集、メールマガジン、機関紙等へ掲載する場合があります。
- 本事業において受ける各種アドバイスなどによって貴社にいかなる損害が発生した場合でも、東京都、東京商工会議所及び支援担当者は一切、賠償責任を負いません。

申込書はFAX又はメールでお送りください。
FAX:03-3211-8278 メールアドレス:shokuiki@tokyo-cci.or.jp

