

佐々木委員提出資料

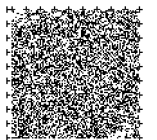

平成29年9月6日

東京都障害者施策推進協議会への参考資料
・共生社会実現に向けた取組状況
「特別支援学校の保護者が制作したリーフレットの御紹介」

公募委員 佐々木美和

「共生社会実現に向けた取組状況」への参考資料として、東京都立八王子特別支援学校 PTA の取組「みんなで見守りプロジェクト」リーフレットを紹介させていただきます。

この取組は「緊急時における知的障害者への支援」を中心とした理解啓発で、中心となるリーフレットは 400 名余の保護者に実施したアンケートの回答をもとに制作しました。配付先からは知的障害について「大変わかりやすい」との反響を得ています。

平成29年1月に朝日新聞社から取材を受け、2月に東京版、多摩版、電子版への掲載以降、東京都23区や他県からも多くの問合せや反響があり、現在も続いている状況です。

専門部会の皆様にも実際のリーフレットを御覧いただき、次期障害者計画等の策定の一助につながれば幸いです。

記

- 名 称 : 「みんなで見守りプロジェクト」～共生地域の実現を目指して
- 主 旨 : 地域における知的障害への理解啓発
- 内 容 : 緊急時に支援を呼びかけるリーフレットの配布等
- 発行部数 : 1万部
- 配付場所 : 八王子警察署、八王子市教育委員会、ピーポ君の家、公共交通機関
八王子市障害者福祉課、社会福祉協議会、郵便局、商業施設他
- 実施時期 : 平成28年7月～平成29年3月
- 取組団体 : 東京都立八王子特別支援学校 PTA

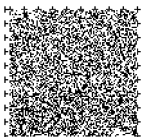

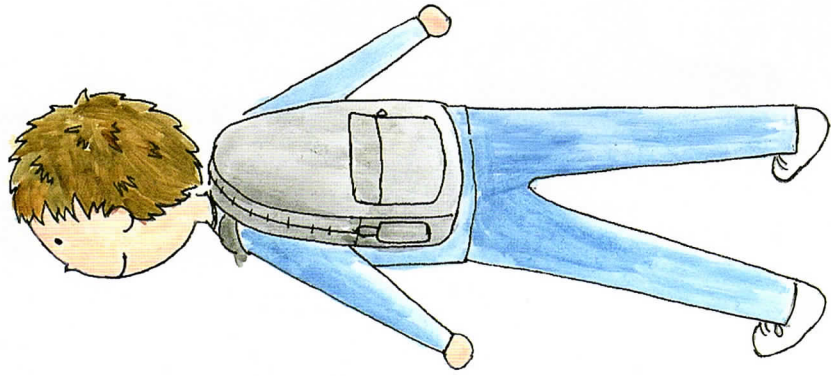

名前・連絡先がわからない時は
警察110番へ

(110番)「はい、事故ですか?事件ですか?」

(通報者)「迷っている人のようです」

(110番)「場所はどこですか?」...

※ 所轄の警察署に情報が送られます

だいじょうぶ、
ですか?

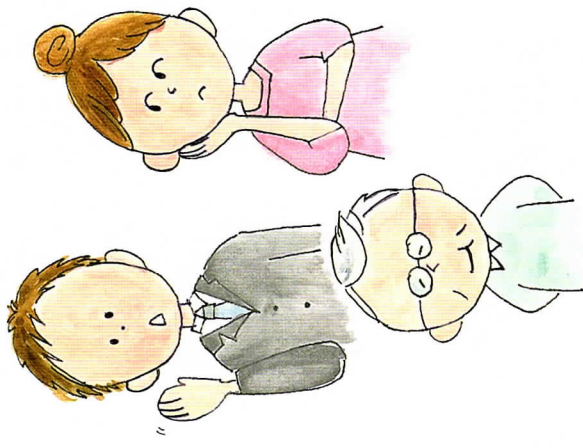
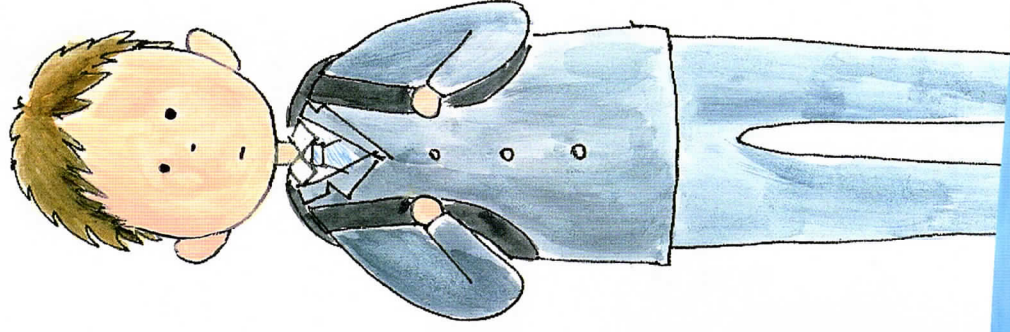

支援機関

東京都立八王子特別支援学校 TEL. **042-621-5500**

八王子市福祉部障害者福祉課 TEL. **042-620-7367**

八王子市子ども家庭支援センター TEL. **042-656-8225**

全国特別支援学校知的障害教育校PTA連合会 平成28年度 調査研究助成事業
[製作]東京都立八王子特別支援学校PTA [協力]八王子市小学校PTA連合会

障害特性について

さらに詳しくは
こちら



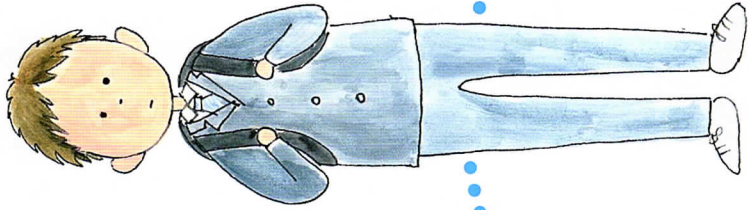

見かけは「普通」

かもしれないが
毎日の生活に困難を抱えています。

コミュニケーションが苦手

- 会話が苦手
(オウム返し、返事ができない)
- 目が合わない

いつもと違うと不安になる

- 乗り物で同じ席にこだわる
- 工事中の迂回など

ただなんとなく…

- 手を叩く・ひらひらさせる
- ピョンピョン跳ねる
- ひとり言や、大きな声を出す

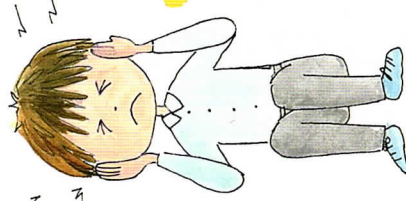

混乱してしまうと

- 泣く
- 自傷
- 立ち止まる
- 物を投げる



でも、「自分でやらないと できるようにならない」から
少しずつ社会経験を積んでいます。

あなたの助けが 必要な時があります。

どうしましたか？

災害時や
電車の大幅な
遅延

保護者、
介護者と
「はぐれた」

ひとりで、
飛び出して
きた

正面から、ゆっくり、
声かけをお願いします。

困っている、
不安そう、
うろろ、
落ち着かない

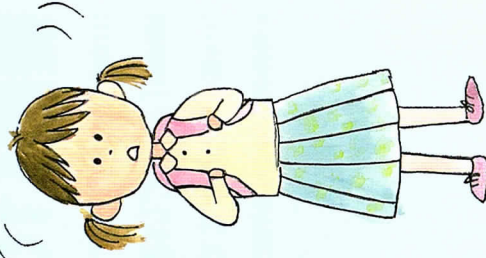

答えられなくても、持ち物に連絡先がついている
ことがあります。
その際は保護者・介護者に連絡をお願いします。



ヘルプカード
(八王子市)

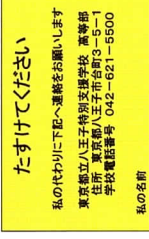

たすけてください
私の代わりに下記へ連絡をお願いします
東京都立八王子特別支援学校 高等学校
住所 東京都八王子市台助3-6-1
学校電話番号 042-621-5500
私の名前
たすけてくださいカード
(八王子特別支援学校)



ヘルプマーク(東京都)
援助や配慮を必要としている
方々が、周囲の方々に配慮を
必要としていることを知らせ
ることができるマークです。